積雪量調査表　（東1番グリーン上）

２月１日から更新を再開いたします。
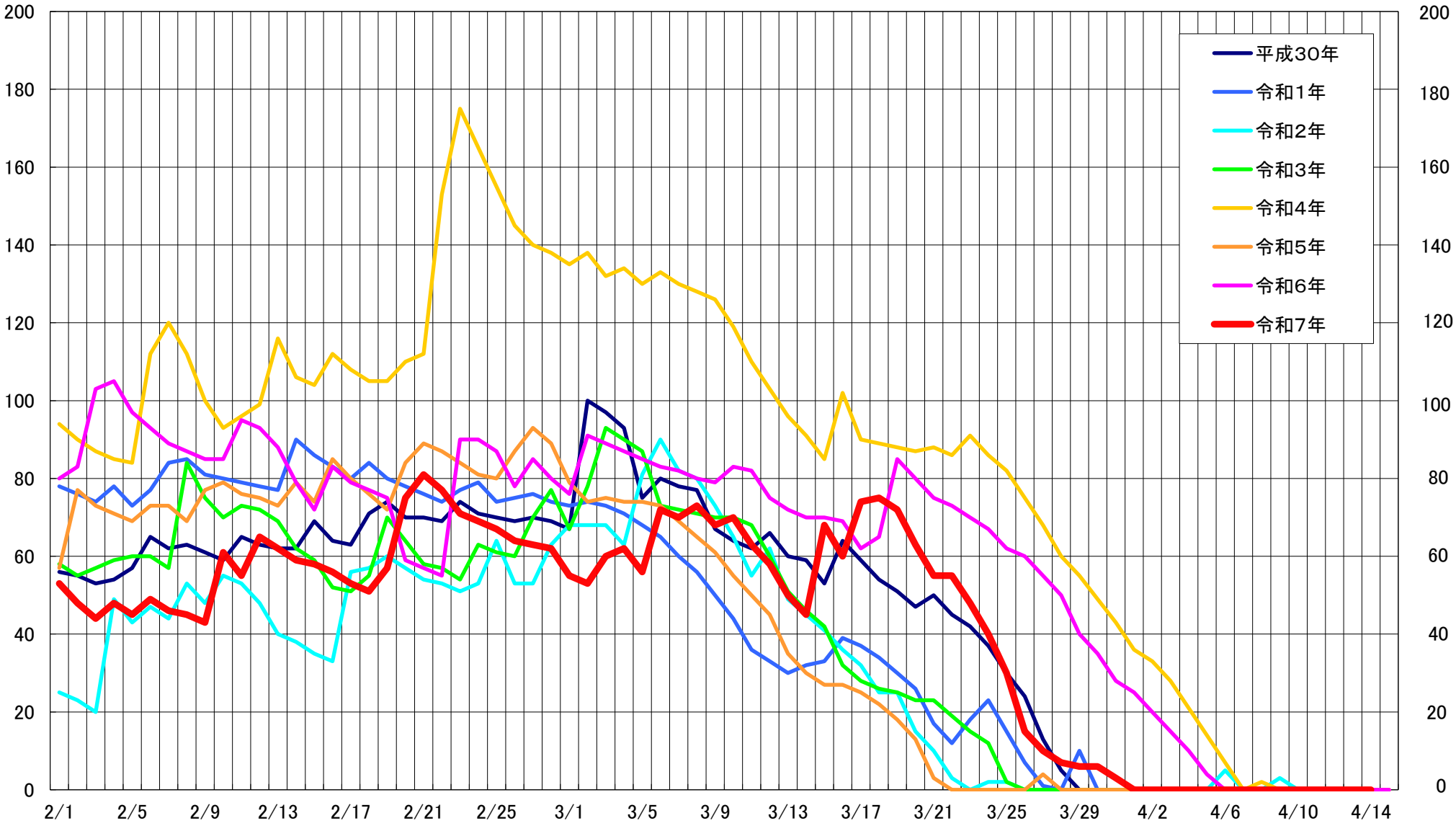
令和7年4月14現在
0cm